STUDIUM UWARUNKOWAŃ I KIERUNKÓW ZAGOSPODAROWANIA PRZESTRZENNEGO GMINY WIELICZKA
ZAŁĄCZNIK NR 3 DO UCHWAŁY NR .....RADY MIEJSKIEJ W WIELICZCE Z DNIA .....

RYSUNEK NR 2 - ŚRODOWISKO PRZYRODNICZE I DZIEDZICTWO KULTUROWE - UWARUNKOWANIA

SKALA 1: 10 000

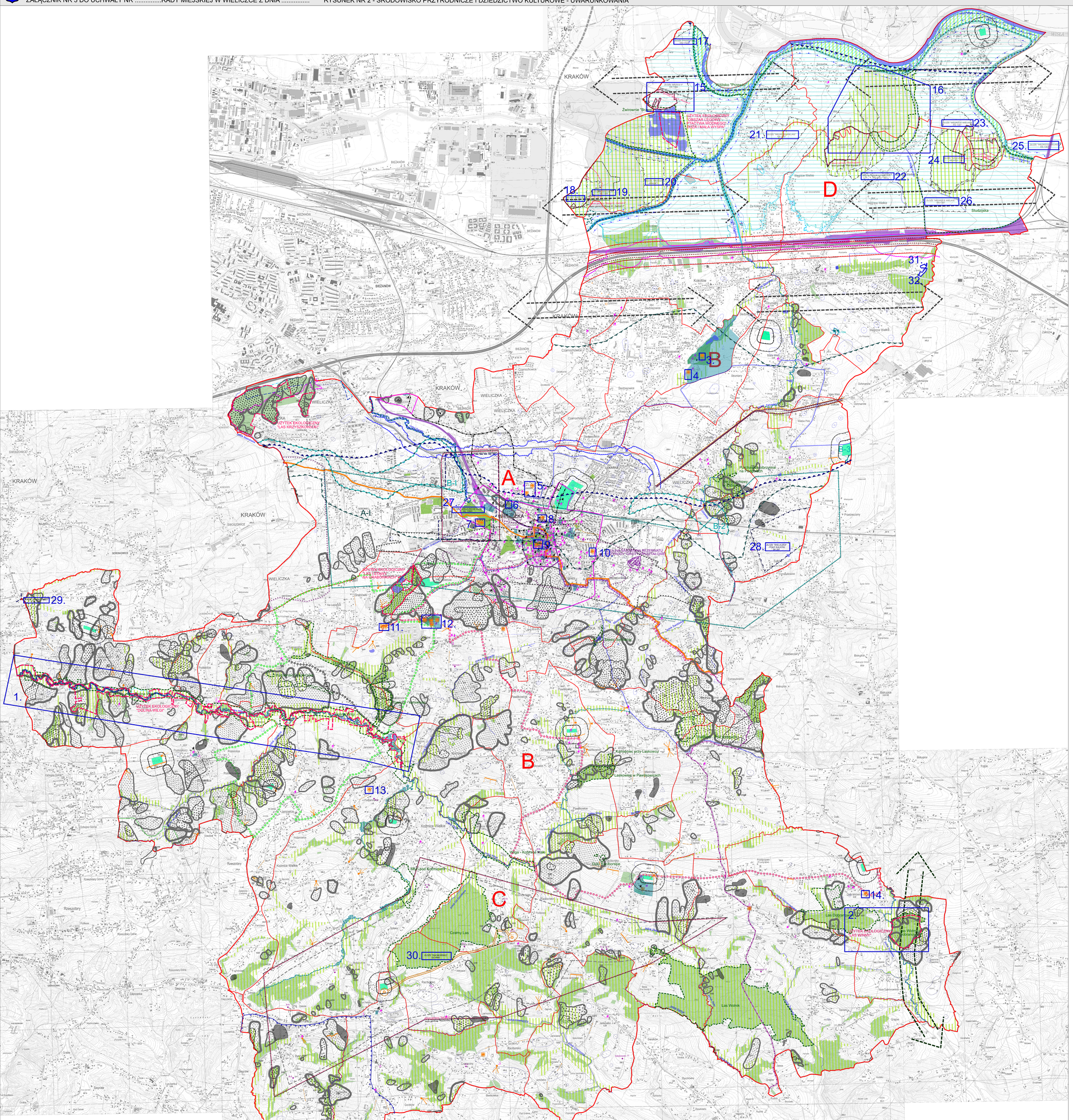

LEGENDA

- GRANICA ADMINISTRACYJNA GMINY
- A — GRANICE OBSZARÓW FUNKCJONALNYCH (A, B, C, D)
- GRANICE MIEJSCOWOŚCI
- GRANICE OBRĘBÓW EWIDENCYJNYCH W MIEŚCIE WIELICZKA

WARTOŚCI ŚRODOWISKA PRZYRODNICZEGO

- POMNIKI PRZYRODY WRAZ Z NUMEREM PORZĄDKOWYM
- GRANICA OTULINY NADZIEMNEJ REZERWATU PRZYRODY "GROTY KRYSZTAŁOWE"
- REZERWAT PRZYRODY "GROTY KRYSZTAŁOWE"
- UŻYTKI EKOLOGICZNE: "OBSZAR LĘGOWY PTACTWA WODNEGO- DUŻA I MAŁA WYSPA", "LAS I STAWY NA GRABÓWKACH", "LAS KRZYSZKOWICKI", "LAS WINNY", "DOLINA WILGI" — 33.
- OSTOJE PRZYRODY
- TERENY WARTOŚCIOWE POD WZGLĘDEM PRZYRODNICZYM

ZASOBY SUROWCÓW MINERALNYCH

- GRANICE ZŁÓŻ KRUSZYW: BRZEGI KN 1379, BRZEGI II KN 1384, BRZEGI III KN 1389, GRABIE IV KN 5615, GRUCZYN KN 8783, POD KOPCEM KN 6939, WĘGRZCE WIELKIE KN 1387, PRZEWÓZ KN 17926
- GRANICA ZŁOŻA SOLI KAMIENNEJ WIELICZKA POLE SUKKÓW SK 287
- GRANICE ZŁÓŻ WODY MINERALNEJ WIELICZKA W-VII-16 WL 17431, SWOSZOWICE WL 7333 — 34.
- W-VII-16 — WYPŁYW WÓD LECZNICZYCH - ODWZOROWANIE LOKALIZACJI NA POWIERZCHNI TERENU
- GRANICE ZŁOŻA GAZU ZIEMNEGO RACIBORSKO GZ 4840 — 35.
- GRANICE OBSZARÓW I TERENÓW GÓRNICZYCH

ZŁOŻE GAZU ZIEMNEGO "RACIBORSKO"

- ODWIERTY CZYNNE
- B-2 — ODWIERTY ZLIKWIDOWANE
- STREFA WOLNA OD ZABUDOWY NIEZWIĄZANEJ Z EKSPLOATACJĄ OD GAZOCIĄGU KOPALNIANEGO, ODWIERTÓW CZYNNYCH I OD OŚRODKA ZBIORU GAZU

ZASOBY WÓD I ICH OCHRONA

- UJĘCIA WODY
- GRANICA TERENU OCHRONY BEZPOŚREDNIEJ UJĘCIA WODY
- GRANICA TERENU OCHRONY POŚREDNIEJ II RZĘDU UJĘCIA WODY ZE ZBIORNIKA DOBCZYCKIEGO
- GRANICA GŁÓWNEGO ZBIORNIKA WÓD PODZIEMNYCH NR 451 - SUBZBIORNIK BOGUCICE
- OBSZAR OCHRONNY GŁÓWNEGO ZBIORNIKA WÓD PODZIEMNYCH NR 451 - SUBZBIORNIKA BOGUCIE, PODOBSZAR OCHRONNY A-I
- OBSZAR OCHRONNY GŁÓWNEGO ZBIORNIKA WÓD PODZIEMNYCH NR 451 - SUBZBIORNIKA BOGUCIE, PODOBSZARY OCHRONNE B-I, B-II, B-III
- PASY IZOLUJĄCE TERENY CMENTARNE OD INNYCH TERENÓW O ZASIĘGU 50m
- PASY IZOLUJĄCE TERENY CMENTARNE OD INNYCH TERENÓW O ZASIĘGU 150m
- ZASIĘG ODLEGŁOŚCI 50M OD STOPY WAŁU
- WAŁY PRZECIWPOWODZIOWE

OBSZARY ZAGROŻONE POWODZIĄ:

- OBSZARY SZCZEGÓLNEGO ZAGROŻENIA POWODZIA - OBSZARY MIĘDZY LINIĄ BRZEGU A WALEM PRZECIWPOWODZIOWYM

MAPY ZAGROŻENIA POWODZIOWEGO

- OBSZARY SZCZEGÓLNEGO ZAGROŻENIA POWODZIĄ - OBSZARY, NA KTÓRYCH PRAWDOPODOBIEŃSTWO WYSTĄPIENIA POWODZI JEST ŚREDNIE I WYNOSI 1%
- OBSZARY SZCZEGÓLNEGO ZAGROŻENIA POWODZIĄ - OBSZARY, NA KTÓRYCH PRAWDOPODOBIEŃSTWO WYSTĄPIENIA POWODZI JEST WYSOKIE I WYNOSI 10%
- OBSZARY, NA KTÓRYCH PRAWDOPODOBIEŃSTWO WYSTĄPIENIA POWODZI JEST NISKIE I WYNOSI 0,2%
- OBSZARY NARAŻONE NA ZALANIE W PRZYPADKU ZNISZCZENIA LUB USZKODZENIA WAŁU PRZECIWPOWODZIOWEGO

MAPY OPRACOWANE W RAMACH PROGRAMU OCHRONY PRZED POWODZIĄ W DORZECZU GÓRNEJ WISŁY

- ZASIĘG WODY O PRAWDOPODOBIEŃSTWIE WYSTĄPIENIA Q 1%

ZASIĘG PONADNORMATYWNEGO ODDZIAŁYWANIA AKUSTYCZNEGO

- ZASIĘG IZOFONY LDWN 64 OD A4
- ZASIĘG IZOFONY LDWN 65 OD DK 94
- ZASIĘG IZOFONY LDWN 64 OD DW 964
- ZASIĘG IZOFONY LN 64 OD OD 964

ZAGROŻENIA ŚRODOWISKOWE

OBSZARY ZAGROŻONE OSUWANIEM SIĘ MAS ZIEMNYCH:

- GRANICA OSUWISKA
- OSUWISKA NIEAKTYWNE
- OSUWISKA OKRESOWO AKTYWNE
- OSUWISKA AKTYWNE
- 42 — NUMER OSUWISKA
- TERENY ZAGROŻONE WYSTĘPOWANIEM OSUWISK
- STREFY BUFOROWE
- GRANICA ZASIĘGU WPŁYWÓW POEKSPLOATACYJNYCH (SZKODY GÓRNICZE)
- STREFA TECHNICZNEGO ZABEZPIECZENIA Z UWAGI NA SZKODY HYDROGEOLOGICZNE "MINA"
- GRANICA BYŁEGO OBSZARU I TERENU GÓRNICZEGO "WIELICZKA"

ZASIĘG PONADNORMATYWNEGO ODDZIAŁYWANIA AUTOSTRADY NA ŚRODOWISKO

- STREFA ODDZIAŁYWAŃ EKSTREMALNYCH O ZASIĘGU 20m OD KRAWĘDZI JEZDNI
- STREFA ZAGROŻEŃ O ZASIĘGU 50m OD KRAWĘDZI JEZDNI
- STREFA UCIĄŻLIWOŚCI O ZASIĘGU 150m OD KRAWĘDZI JEZDNI

PODOBSZARY PONADNORMATYWNEGO ODDZIAŁYWANIA AUTOSTRADY A4

- PODOBSZAR ZAGROŻEŃ
- PODOBSZAR UCIĄŻLIWOŚCI AKUSTYCZNEJ I ZANIECZYSZCZEŃ POWIETRZA

DZIEDZICTWO KULTUROWE

- OBIEKTY WPISANE DO REJESTRU ZABYTKÓW
- OBIEKTY WPISANE DO GMINNEJ EWIDENCJI ZABYTKÓW
- OTOCZENIE ZABYTKOWYCH OBIEKTÓW, WPISANE DO REJESTRU ZABYTKÓW
- STANOWISKA ARCHEOLOGICZNE - EWIDENCJA
- STANOWISKA ARCHEOLOGICZNE - REJESTR
- OBSZAR OBJĘTY STREFĄ NADZORU ARCHEOLOGICZNEGO
- STREFA A BEZPOŚREDNIEJ OCHRONY KONSERWATORSKIEJ
- STREFA B BEZPOŚREDNIEJ OCHRONY KONSERWATORSKIEJ
- PUNKTY, OSIE, CIĄGI WIDOKOWE
- SZLAK "DROGA ŚW. JAKUBA"
- SZLAKI PIESZE PTTK
- SZLAKI ROWEROWE PTTK
- INNE SZLAKI ROWEROWE
- SZLAK SPACEROWY
- OBSZAR WPISANY NA LISTĘ ŚWIATOWEGO DZIEDZICTWA UNESCO

ELEMENTY INFORMACYJNE

- CMENTARZE
- ZIELEŃ URZĄDZONA - PARKI
- LASY
- TERENY WÓD PŁYNĄCYCH I STOJĄCYCH
- TERENY KOLEJOWE
- KORYTARZE EKOLOGICZNE
- KORYTARZ EKOLOGICZNY REGIONALNY WG PZPWM
- KORYTARZ EKOLOGICZNY PONADREGIONALNY WG PZPWM
- 1. — OBSZAR WRAZ Z NR PORZĄDKOWYM OBJĘTY PONOWNYM WYŁOŻENIEM DO PUBLICZNEGO WGLĄDU

0 200m 400m 600 m 800 m 1000 m

INWESTOR	GMINA WIELICZKA		
TEMAT	STUDIUM UWARUNKOWAŃ I KIERUNKÓW ZAGOSPODAROWANIA PRZESTRZENNEGO GMINY WIELICZKA		
FAZA	II - ETAP OPINII I UZGODNIEŃ		
TREŚĆ RYSUNKU	RYSUNEK NR 2 - ŚRODOWISKO PRZYRODNICZE I DZIEDZICTWO KULTUROWE - UWARUNKOWANIA		
UMOWA NR	WGU-9/2018	NR RYSUNKU	2
DATA UKOŃCZENIA	MARZEC 2025	SKALA	1 : 10 000
	IMIĘ I NAZWISKO:	NR OIU / NR UPRAWNIEŃ	PODPIS
GŁÓWNY PROJEKTANT	mgr inż. arch. Beata Cichy	KT-352	
ZESPÓŁ PROGNOZNOWO PROJEKTOWANIE	mgr inż. arch. Beata Cichy	KT-352	
	mgr inż. Anna Grzejdziak	KT-470	

brc SINCE 1972	INWESTOR	GMINA WIELICZKA	
	TEMAT	STUDIUM UWARUNKOWAŃ I KIERUNKÓW ZAGOSPODAROWANIA PRZESTRZENNEGO GMINY WIELICZKA	
	FAZA	II - ETAP OPINII I UZGODNIEŃ	
	TREŚĆ RYSUNKU	ŚRODOWISKO PRZYRODNICZE I DZIEDZICTWO KULTUROWE - UWARUNKOWANIA	
	UMOWA NR	WGU/4/2017	NR RYSUNKU 2
	DATA UKOŃCZENIA	MARZEC 2018	SKALA 1 : 10 000
		IMIĘ I NAZWISKO:	NR OIU / NR UPRAWNIEŃ PODPIS
GŁÓWNY PROJEKTANT	mgr inż. arch. Beata Cichy	KT-352	
ZESPÓŁ PROGNOZNOWO PROJEKTOWANIE	mgr inż. arch. Beata Cichy	KT-352	
	mgr inż. arch. Sebastian Chwedeczko	KT-446	
	mgr inż. Anna Grzejdziak	KT-470	
	mgr inż. Ewa Hyla	KT-473	
	tech.geolog Jadwiga Korzeniak	KT-359	
	mgr inż. arch. Agata Kosiarska		
ZESPÓŁ NATURNICZO ŚRODOWISKOWY	mgr inż. Anna Grzejdziak	KT-470	
	mgr inż. Agata Kosiarska		
	mgr inż. Ewa Hyla	KT-473	
SEKNARNACJA	mgr inż. Jan Fredberg		
INFRASTRUKTURA TECHNICZNA	mgr inż. Janusz Bartel	nr ewid. MAP/E-0082/01	
	mgr inż. Marcin Kotarba	nr ewid. MAP/0491/POD/5/E	
ZESPÓŁ EKONOMICZNO-SPOŁECZNY	mgr Anna Kopczuch		
ZESPÓŁ EKONOMICZNO-FINANSOWY	mgr Jan Pach		